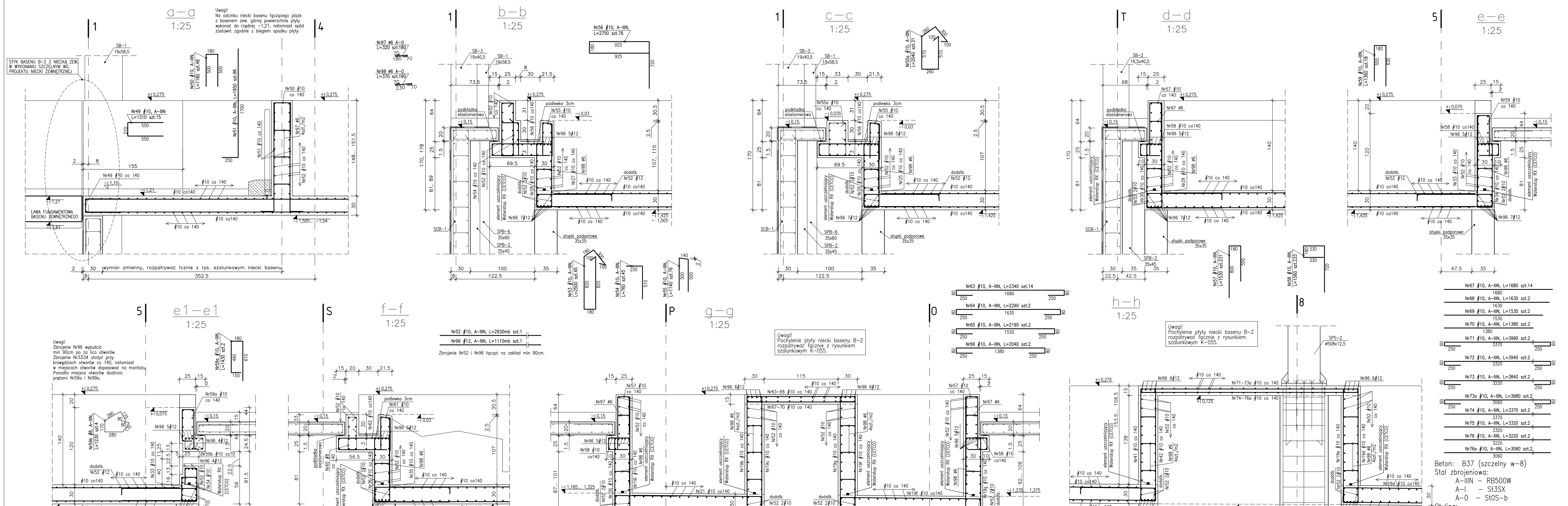

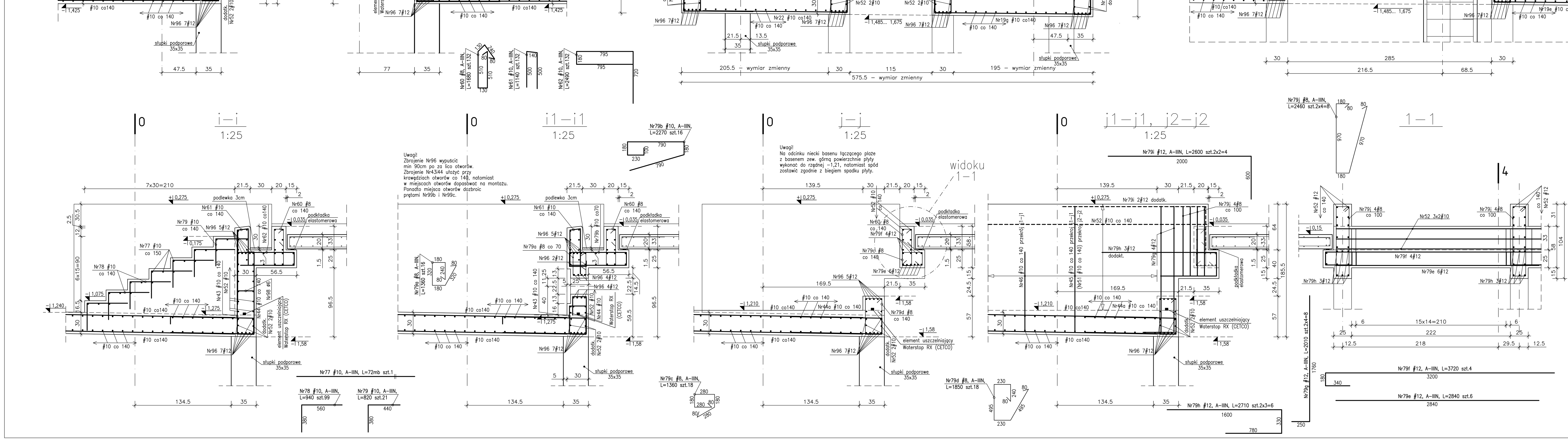

Beton: B37 (szczelny w–8)
Stal zbrojeniowa:
A–IIIN – RB500W
A–I – St3SX
A–0 – St0S–b
Otulina:
– niecka: c_{nom} = 3,5cm
Zestawienie stali zbrojeniowej nr 028

Uwagi!
1. Rozpatrywać łącznie z rysunkiem szalunkowym niecki B–2, rysunkami zestawieniowymi konstrukcji, projektem wykonawczym Architektury, Instalacji oraz technologii wody basenowej.
2. Przejścia na instalacyjne w wykonaniu szczelnym.
3. Sposób wykonania przejscia szczelnego ujęto w projekcie technologii basenu.
4. Od strony naporu wody wykonac wyprawę wodoszczelną wg opisu technicznego.

PROJEKT WYKONAWCZY
CZĘŚCI 1

KOMPLEKSU SPORTOWO-REKREACYJNEGO W LESKU

PŁYWALNIA WRAZ Z ZAGOSPODAROWANIEM TERENU, DROGI, PARKINGI, BOISKA I INFRASTRUKTURA TOWARZYSZĄCA

na działkach ewidencyjnych nr:
116/3, 116/5, 116/6, 116/7, 116/8, 116/9 z obrębu Lesko-Posada Lesko;
239/9, 739/3, 1320 z obrębu Lesko

TOM III **KONSTRUKCJA**

ZESZYT I **KONSTRUKCJA BUDYNKU PŁYWALNI**

Inwestor:
URZĄD MIASTA I GMINY LESKO
ul. Parkowa 1
38-600 Lesko
tel.(013) 469 80 01

Jednostka projektowa:
AUTORSKA PRACOWNIA ARCHITEKTURY CAD SP. Z O.O.
ul. Zamieniecka 46, 04-158 Warszawa
tel. 740 11 45, 740 11 50, fax. 879 84 20,
e-mail: apacad@pro.onet.pl; www.apacad.pl

Projektanci:
mgr inż. Zenon Leoniewski 135/Sz/90
mgr inż. Piotr Cichocki

Rysunek:
Numer rysunku: K-058
Nazwa rysunku: NIECKA BASENU B-2 - POZ.10.2 PRZEKROJE

Skala: 1:25 Listopad 2008